

第12回
中小企業景況調査報告書

(平成19年1月～3月期)

平成19年4月調査

平成19年6月15日

鎌倉商工会議所

中心市街地サポートマネージャー：鈴木基之

第12回 中小企業景況調査結果

1. 調査目的 この調査は、鎌倉市内の中小企業の景況を調査、その動向を分析して鎌倉市内の事業所の経営に役立つ資料を提供することを目的とする。

2. 調査対象 鎌倉市内の中小企業特に小規模企業（製造業・建設業・最寄品小売業・買回品小売業・飲食業・サービス業）の中から150企業を抽出する。

| | 製造業 | 建設業 | 小売業 | | 飲食業 | サービス業 | 合計 |
|------|-------|-------|-------|-------|-------|-------|-------|
| | | | 最寄品 | 買回品 | | | |
| 調査件数 | 15 | 15 | 23 | 30 | 37 | 30 | 150 |
| 回答数 | 14 | 14 | 21 | 29 | 34 | 26 | 138 |
| 回答率 | 93.3% | 93.3% | 91.3% | 96.7% | 91.9% | 86.7% | 92.0% |

3. 調査方法 郵送によるアンケート方式(一部経営指導員による聞き取り)

4. 調査項目

(1) DIの状況について

自社の状況 売上額 資金繰り 採算 従業員数

(2) 設備投資について

(3) 経営上の問題点について

5. 調査期間 平成19年4月1日～平成19年4月30日(4月1日現在で記入)

平成19年1月1日～平成19年3月31日

調査時点は四半期毎に実施。(7月・10月・1月・4月)

6. 調査データについて

(1) DI指数：Diffusion Index(ディフュージョンインデックス・景気動向指数)の略。

各調査項目について、「増加」・「好転」したなどとする企業割合から「減少」・「悪化」したなどとする企業割合を差引いた数値で、企業の景況感の判断に使用する指数。

(2) データ「本年と前年の数値を対比」

<計算例>

「やや増加」・「やや好転」50% 「変わらず」20% 「やや悪化」・「やや減少」30%
の場合。 $DI = 50\% - 30\% = 20\%$

7. 経営状況DI推移

| | 経営状況 | 良い | 普通 | 悪い | DI |
|------|------------|-----------|-----------|-----------|------|
| 第1回 | 平成16年7月調査 | 11(14.9%) | 30(40.5%) | 33(44.6%) | 29.7 |
| 第2回 | 平成16年10月調査 | 18(20.9%) | 35(40.7%) | 33(38.4%) | 17.5 |
| 第3回 | 平成17年1月調査 | 14(15.6%) | 43(47.8%) | 33(36.7%) | 21.1 |
| 第4回 | 平成17年4月調査 | 16(18.8%) | 43(50.6%) | 26(30.6%) | 11.8 |
| 第5回 | 平成17年7月調査 | 18(21.2%) | 45(52.9%) | 22(25.9%) | 4.7 |
| 第6回 | 平成17年10月調査 | 30(23.0%) | 61(47.3%) | 38(29.5%) | 6.2 |
| 第7回 | 平成18年1月調査 | 34(25.8%) | 66(50.0%) | 32(24.2%) | 1.6 |
| 第8回 | 平成18年4月調査 | 43(33.6%) | 55(43.0%) | 30(23.4%) | 10.2 |
| 第9回 | 平成18年7月調査 | 36(29.3%) | 54(43.9%) | 33(26.8%) | 2.5 |
| 第10回 | 平成18年10月調査 | 38(29.2%) | 61(46.9%) | 31(23.8%) | 5.4 |
| 第11回 | 平成19年1月調査 | 37(27.6%) | 64(47.8%) | 33(24.6%) | 3.0 |
| 第12回 | 平成19年4月調査 | 43(31.2%) | 66(47.8%) | 29(21.0%) | 10.2 |
| | 3ヵ月後の見通し | 48(34.8%) | 76(55.1%) | 14(10.1%) | 24.7 |

調査結果の概要

1 総合 景況感は回復の兆し「改善を示す。先行きも一層の改善見通しを示す」

業況 DI はプラス 12.1 と大幅な改善、先行きも 22.0 と回復の兆しを示す。

設備投資は低調（OA 機器（5.1%）と機械設備(3.6%)、車両運搬具（7.2%）建物等(5.8%)）

今回（平成 19 年 4 月調査）は、業況 DI が前回（平成 19 年 1 月調査）に比べて 8.0 ポイント改善しプラス 12.1 と大幅に改善。売上額 DI は 3.9 ポイント改善しプラス 1.7、採算 DI は 7.4 ポイント改善しマイナス 6.2 を示した。資金繰り DI は 6.7 ポイント改善、マイナス 2.1 を示した。（主要 4 指標すべて改善）

雇用状況を示す従業員数 DI はプラス 14.4 と不足の状況が続く。

3ヶ月後の業況見込み DI がプラス 22.0 と今期に比べて 9.9 ポイント改善の見通しを示している。主要 3 指標である、来期の売上額見込み DI もプラス 19.0 と今期に比べ 17.3 ポイント改善し、来期採算見込み DI もプラス 6.5 と今期に比べ 12.7 ポイント改善した。資金繰り DI もプラス 1.7 と 3.8 ポイント改善している。景況感は改善し回復の兆し、先行も改善見通しを示す。

・ 設備投資の動向（来期の投資は、車両運搬具と建物等の投資が大幅に減少。）

設備投資の動向は、OA 機器を導入したのは、最寄品小売業と飲食業が各 1 社と、前回の 11 社から 9 社減少した。・機械設備は、製造業とサービス業及び、最寄品小売業各 1 社、合計 3 社(前回 10 社)(7.5%から 2.2%の企業へ 5.3%減少)が設備投資した。・車両運搬具は、買回品小売業 2 社と、最寄品小売業、建設業、飲食業で各 1 社の合計 4 社(3.0 %から 3.6%と 1 社、0.6%増加)となっている。建物等は建設業、と最寄品小売業と買回品小売業、飲食業の各 1 社、の合計 4 社(6.7%から 2.9%の企業)がそれぞれ設備投資を実施した。

来期は OA 機器 11 社から 5 社（飲食業 3 社、サービス業で 2 社、など）・機械設備 2 社（製造業 1 社、飲食業で各 1 社）・車両運搬具 5 社（サービス業 2 社、建設業、最寄り品小売業、飲食業サービス業など）・建物等は 4 社（建設業、買回品小売業、飲食業、サービス業で各 1 社）が投資予定をしている。OA 機器は今期と来期を合せ 18.5%(7 社)機械設備(5 社)、建物等 8 社、車両運搬具 10 社の企業が計画している。

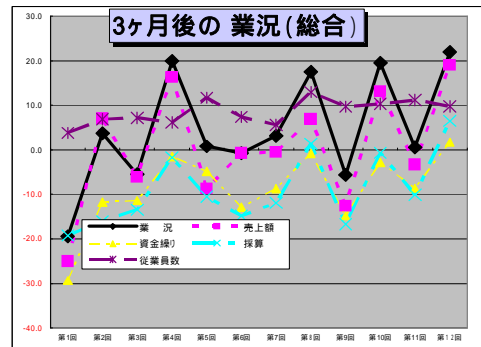
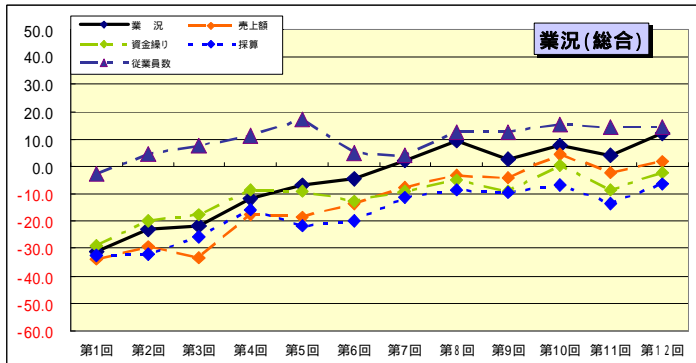

| 業況(総合) | 対前年比 | | | | | | | | | | | | 3ヵ月後 | | | | | | | | | | | | | |
|---------|-------|-------|-------|-------|-------|-------|-------|------|------|------|-------|------|-------|-------|-------|------|-------|-------|-------|------|-------|------|-------|------|---|---|
| | 第1回 | 第2回 | 第3回 | 第4回 | 第5回 | 第6回 | 第7回 | 第8回 | 第9回 | 第10回 | 第11回 | 第12回 | 第1回 | 第2回 | 第3回 | 第4回 | 第5回 | 第6回 | 第7回 | 第8回 | 第9回 | 第10回 | 第11回 | 第12回 | | |
| 業況 | -31.0 | -23.1 | -21.9 | -11.8 | -6.9 | -4.6 | 2.4 | 9.6 | 2.8 | 7.4 | 4.1 | 12.1 | -19.4 | 3.7 | -5.5 | 20.0 | 0.8 | -0.8 | 3.1 | 17.5 | -5.6 | 19.5 | 0.5 | 22.0 | | |
| 売上額 | -33.9 | -29.2 | -33.6 | -17.5 | -18.5 | -13.7 | -7.9 | -3.2 | -4.0 | 4.6 | -2.2 | 1.7 | -25.0 | 7.0 | -6.1 | 16.3 | -8.7 | -0.7 | -0.5 | 6.9 | -12.6 | 13.1 | -3.3 | 19.0 | | |
| 資金繰り | -28.9 | -20.0 | -17.5 | -8.5 | -8.9 | -12.5 | -9.2 | -5.0 | -9.0 | 0.6 | -8.8 | -2.1 | -29.3 | -11.7 | -11.4 | -1.5 | -4.8 | -12.9 | -8.7 | -0.8 | -14.8 | -2.8 | -8.6 | 1.7 | | |
| 採算 | -32.3 | -32.1 | -25.8 | -16.0 | -21.6 | -19.7 | -11.5 | -8.8 | -9.6 | -6.8 | -13.6 | -6.2 | -19.2 | -16.0 | -13.4 | -1.7 | -10.5 | -14.8 | -11.9 | 1.4 | -16.7 | -0.7 | -10.1 | 6.5 | | |
| 従業員数 | -2.7 | 4.3 | 7.8 | 11.4 | 16.9 | -1.1 | 4.1 | 12.5 | 12.7 | 15.3 | 14.4 | 14.4 | 3.8 | 6.9 | 7.2 | 6.2 | 11.7 | 7.4 | 5.6 | 13.0 | 9.7 | 10.3 | 11.2 | 9.8 | | |
| 設備投資の動向 | OA機器 | 9 | 7 | 7 | 7 | 8 | 6 | 12 | 10 | 7 | 15 | 11 | 2 | 11 | 7 | 9 | 10 | 6 | 9 | 12 | 9 | 10 | 9 | 11 | 5 | |
| | 機械設備 | 2 | 3 | 3 | 2 | 7 | 11 | 11 | 8 | 5 | 9 | 10 | 3 | 4 | 4 | 6 | 8 | 2 | 5 | 6 | 4 | 8 | 9 | 11 | 2 | |
| | 車両運搬具 | 4 | 4 | 8 | 5 | 4 | 8 | 6 | 2 | 6 | 12 | 4 | 5 | 2 | 3 | 4 | 5 | 5 | 5 | 7 | 6 | 4 | 6 | 4 | 5 | |
| | 建物 | 1 | 2 | 0 | 1 | 2 | 4 | 4 | 4 | 5 | 6 | 9 | 4 | 4 | 4 | 4 | 5 | 2 | 5 | 3 | 3 | 4 | 8 | 2 | 4 | |
| | 付帯施設 | 4 | 2 | 4 | 3 | 4 | | | | | | | | 5 | 2 | 3 | 10 | 3 | | | | | | | | |
| | その他 | 0 | 0 | 0 | 0 | 0 | 0 | 0 | 1 | 0 | 1 | | 4 | 0 | 0 | 0 | 0 | 0 | 0 | 0 | 0 | 0 | 0 | 0 | 0 | 0 |
| | | | | | | | | | | | | | | | | | | | | | | | | | | |

2 業種別 (製造業は足踏続き、悪化したのは飲食業、サービス業)

製造業は足踏み続き踊り場か、建設業は踊り場を脱し改善の兆し。最寄品小売業がプラス14.3とプラスに転じ、買回品小売業は改善したが採算割れ等不透明感残るが、先行き期待。飲食業は先行きに大きな期待、サービス業は、2期連続悪化採算割れを懸念、来季に期待。全業種プラスに転じ先行は大幅な改善を見込む。景気回復の兆しが見えるが設備投資に慎重な動き。

業種別DIは、総合判断DIのプラス12.1。改善したのは、建設業、最寄品及び買回小売業の3業種。悪化したのは飲食業とサービス業の2業種。製造業は足踏み続き先行き不透明ながら改善を模索。建設業は踊り場を脱し、**景気回復の牽引役先行き経営改善を模索**。最寄品小売業は、大幅に改善プラスになる。買回品小売業は、17.2ポイント改善、先行きも大きな期待を抱く。飲食業は、2.0ポイント悪化してプラス11.8。先行き回復の期待抱く。サービス業は2期連続して悪化した。

3ヵ月後の業種別業況見込みDIは、製造業はプラス21.4と改善を見込むが来期採算見込みマイナス7.1、建設業は14.3ポイント悪化し、最寄品小売業はプラス14.3と横ばい、買回品小売業もプラス24.1と改善の見通し。飲食業はプラス50.0と48.2ポイントの改善、サービス業は3.0ポイント改善の見通し。

今期

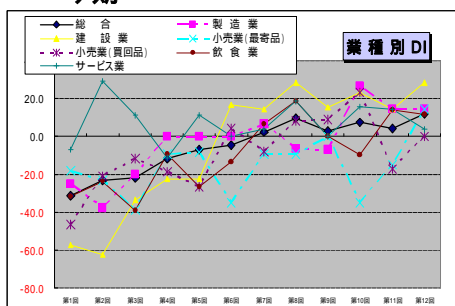

| 業種別 | 第1回 | 第2回 | 第3回 | 第4回 | 第5回 | 第6回 | 第7回 | 第8回 | 第9回 | 第10回 | 第11回 | 第12回 |
|----------|-------|-------|-------|-------|-------|-------|------|------|------|-------|-------|------|
| 総合 | -31.0 | -23.1 | -21.9 | -11.8 | -6.9 | -4.6 | 2.4 | 9.6 | 2.8 | 7.4 | 4.1 | 12.1 |
| 製造業 | -25.0 | -37.5 | -20.0 | 0.0 | 0.0 | 0.0 | 6.7 | -6.7 | -7.1 | 26.7 | 14.3 | 14.3 |
| 建設業 | -57.1 | -62.5 | -33.3 | -22.2 | -22.2 | 16.7 | 14.3 | 28.6 | 15.4 | 23.1 | 14.3 | 28.6 |
| 小売業(最寄品) | -18.2 | -23.1 | -38.5 | -9.1 | -8.3 | -35.0 | -9.5 | -9.5 | 0.0 | -35.0 | -15.0 | 14.3 |
| 小売業(買回品) | -46.7 | -21.1 | -11.8 | -18.8 | -26.7 | 4.2 | -7.7 | 8.3 | 8.7 | 23.1 | -17.2 | 0.0 |
| 飲食業 | -31.6 | -23.8 | -39.1 | -9.5 | -26.7 | -13.3 | 6.7 | 18.5 | 0.0 | -9.7 | 13.8 | 11.8 |
| サービス業 | -7.1 | 29.4 | 11.1 | -11.1 | 11.1 | 0.0 | 3.8 | 18.5 | 0.0 | 16.0 | 14.3 | 3.8 |

3ヵ月後

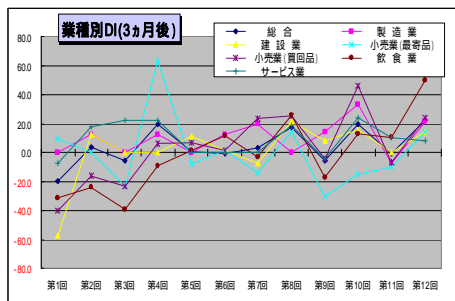

| 業種別 | 第1回 | 第2回 | 第3回 | 第4回 | 第5回 | 第6回 | 第7回 | 第8回 | 第9回 | 第10回 | 第11回 | 第12回 |
|----------|-------|-------|-------|------|------|------|-------|------|-------|-------|-------|------|
| 総合 | -19.4 | 3.7 | -5.5 | 20.0 | 0.8 | -0.8 | 3.1 | 17.5 | -5.6 | 19.5 | -0.5 | 22.0 |
| 製造業 | 0.0 | 12.5 | 0.0 | 12.5 | 0.0 | 12.5 | 20.0 | 0.0 | 14.3 | 33.3 | -7.1 | 21.4 |
| 建設業 | -57.1 | 12.5 | 0.0 | 0.0 | 11.1 | 1.0 | -7.1 | 21.4 | 7.7 | 15.4 | 0.0 | 14.3 |
| 小売業(最寄品) | 9.1 | 0.0 | -23.1 | 63.6 | -8.3 | 1.0 | -14.3 | 14.3 | -30.0 | -15.0 | -10.0 | 14.3 |
| 小売業(買回品) | -40.0 | -15.8 | -23.5 | 6.3 | 6.7 | 1.0 | 23.1 | 25.5 | -4.3 | 46.2 | -6.9 | 24.1 |
| 飲食業 | -31.6 | -23.8 | -39.1 | -9.5 | 1.0 | 11.8 | -3.3 | 25.9 | -17.2 | 12.9 | 10.3 | 50.0 |
| サービス業 | -7.1 | 17.6 | 22.2 | 22.2 | 0.0 | 0.0 | 0.0 | 18.5 | -4.2 | 24.0 | 10.7 | 7.7 |

3 経営上の問題点

企業が抱える経営上の問題点は「**需要の停滞**」と「**利用者ニーズの変化**」

「**需要の停滞**」が33.6%(45社)、「**利用者ニーズの変化**」を21.7%(30社)、「**販売単価の低下・上昇難**」が21.0%(29社)、「**人件費以外の経費の増加**」が14.9%(20社)、「**新規参入業者の増加**」が10.4%(14社)、「**人件費の増加**」8.7%(12社)、「**購買力の他地域への流出**」7.2%(10社)、「**同業者進出**」が6.7%(9社)の企業が回答している。

| 総合(下段は調査数) | 第1回 74社 | 第2回 86社 | 第3回 90社 | 第4回 85社 | 第5回 85社 | 第6回 129社 | 第7回 132社 | 第8回 128社 | 第9回 123社 | 第10回 130社 | 第11回 134社 | 第12回 138社 |
|-------------------|------------|------------|------------|------------|------------|-------------|-------------|-------------|-------------|--------------|--------------|--------------|
| 需要の停滞 | 40 | 34 | 36 | 32 | 37 | 48 | 44 | 44 | 40 | 48 | 48 | 45 |
| 利用者ニーズの変化 | 25 | 26 | 21 | 26 | 28 | 31 | 24 | 23 | 33 | 28 | 27 | 30 |
| 販売単価の低下・上昇難 | 20 | 18 | 17 | 14 | 16 | 23 | 19 | 20 | 28 | 23 | 18 | 29 |
| 人件費以外の経費の増加 | 8 | 7 | 12 | 12 | 14 | 23 | 15 | 18 | 20 | 18 | 18 | 20 |
| 新規参入業者の増加 | 7 | 7 | 11 | 9 | 12 | 10 | 10 | 14 | 11 | 10 | 8 | 14 |
| 同業者の進出 | 7 | | | | 10 | | | 7 | 5 | 13 | 8 | 9 |
| 人件費の増加 | 6 | 8 | 6 | 8 | 7 | 13 | 11 | 16 | 9 | 14 | 13 | 12 |
| 大企業・中堅企業による競争力の強化 | | 8 | 6 | | | 9 | 8 | 8 | 9 | 8 | | 8 |
| 購買力の他地域への流出 | | | | 8 | | | | 8 | 8 | 9 | | 10 |
| その他 | | | | | | | 1 | 3 | 6 | 2 | 3 | 3 |

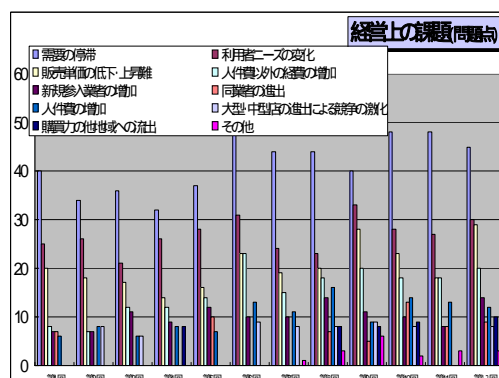

業種別の特徴

1 製造業（足踏み続く。先行き不透明ながらも改善を模索）

景況感はプラス14.3、と足踏み続く。先行き改善を模索も不透明感残す。
 経営上の課題は、「需要の停滞」や「製品ニーズの変化」「製品(加工)単価の低下等」
 設備投資は冷え込んだ状態が長引いている。

業況判断DIは、プラス14.3と足踏み、先行きは改善見通し。業種別順位は同率1位から同率2位に後退。今期売上額DIはプラス7.1と悪化、採算DIは、21.4と21.4ポイント改善している。資金繰りDIは、マイナス7.1と横ばい。

雇用状況を示す従業員数DIは、プラス14.3と21.4ポイント低下し、従業員が不足の解消が進んでいる。調査6業種中、6期ぶりに1位から同率2位に。

3ヵ月後の業況見込みDIは、今期に比べて7.1ポイント改善してプラス21.4。売上額DIもマイナス21.4と14.3ポイント改善し、来期採算見込みDIについては、マイナス7.1。従業員数DIもプラス14.3と横ばいを見通している。

・ 設備投資の動向

設備投資の動向は、機械設備に7.1%（1社）の企業での設備投資が見られた。来期についても、機械設備に7.1%(1社)の企業しか投資計画がなく冷え込んだ状態が長引いている。

・ 経営上の問題点

経営上の問題点の第1位は「需要の停滞」で28.6%(4社)、2位は「製品(加工)単価の低下・上昇難」「製品ニーズの変化」「人件費以外の経費の増加」などが各21.4%(各3社)で、5位が「人件費の増加」など。前期に比べ「製品(加工)単価の低下・上昇難」が1社から3社に増加「人件費以外の経費の増加」は2社から3社に増加した。

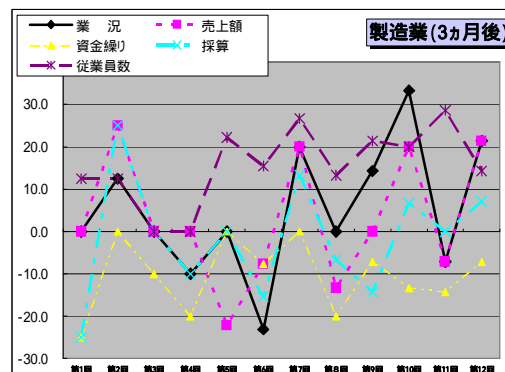
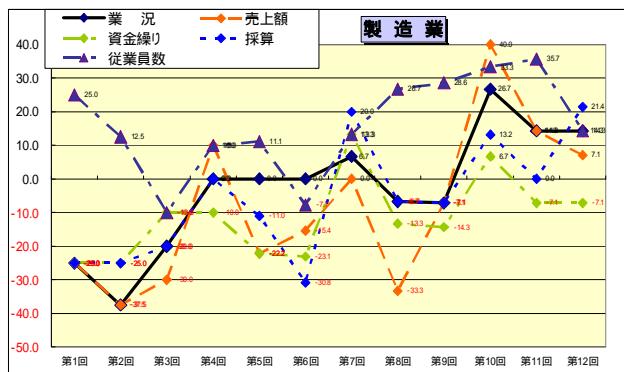

| 製造業 | 対前年比 | | | | | | | | | | | | 3ヵ月後 | | | | | | | | | | | |
|---------|-------|-------|-------|-------|-------|-------|------|-------|-------|------|------|------|-------|------|-------|-------|-------|-------|------|-------|-------|-------|-------|------|
| | 第1回 | 第2回 | 第3回 | 第4回 | 第5回 | 第6回 | 第7回 | 第8回 | 第9回 | 第10回 | 第11回 | 第12回 | 第1回 | 第2回 | 第3回 | 第4回 | 第5回 | 第6回 | 第7回 | 第8回 | 第9回 | 第10回 | 第11回 | 第12回 |
| 業況 | -25.0 | -37.5 | -20.0 | 0.0 | 0.0 | 0.0 | 6.7 | -6.7 | -7.1 | 26.7 | 14.3 | 14.3 | 0.0 | 12.5 | 0.0 | -10.0 | 0.0 | -23.1 | 20.0 | 0.0 | 14.3 | 33.3 | -7.1 | 21.4 |
| 経営状況 | | | | | | | | | | | | | | | | | | | | | | | | |
| 売上額 | -25.0 | -37.5 | -30.0 | 10.0 | -22.2 | -15.4 | 0.0 | -33.3 | -7.1 | 40.0 | 14.3 | 7.1 | 0.0 | 25.0 | 0.0 | 0.0 | -22.2 | -7.7 | 20.0 | -13.3 | 0.0 | 20.0 | -7.1 | 21.4 |
| 資金繰り | -25.0 | -25.0 | -10.0 | -10.0 | -22.2 | -23.1 | 13.3 | -13.3 | -14.3 | 6.7 | -7.1 | -7.1 | -25.0 | 0.0 | -10.0 | -20.0 | 0.0 | -7.7 | 0.0 | -20.0 | -7.1 | -13.3 | -14.3 | -7.1 |
| 採算 | -25.0 | -25.0 | -20.0 | 0.0 | -11.0 | -30.8 | 20.0 | -6.7 | -7.1 | 13.2 | 0.0 | 21.4 | -25.0 | 25.0 | 0.0 | -10.0 | 0.0 | -15.4 | 13.3 | -6.7 | -14.3 | 6.7 | 0.0 | 7.1 |
| 従業員数 | 25.0 | 12.5 | -10.0 | 10.0 | 11.1 | -7.7 | 13.3 | 26.7 | 28.6 | 33.3 | 35.7 | 14.3 | 12.5 | 12.5 | 0.0 | 0.0 | 22.2 | 15.4 | 26.7 | 13.3 | 21.4 | 20.0 | 28.6 | 14.3 |
| 設備投資の動向 | | | | | | | | | | | | | | | | | | | | | | | | |
| OA機器 | 1 | 1 | 1 | 1 | 0 | 0 | 2 | 2 | 2 | 3 | 2 | 0 | 2 | 2 | 0 | 1 | 0 | 1 | 0 | 1 | 3 | 1 | 0 | 0 |
| 機械設備 | 1 | 0 | 0 | 1 | 0 | 1 | 0 | 1 | 1 | 0 | 2 | 1 | 0 | 0 | 1 | 3 | 1 | 2 | 2 | 2 | 1 | 2 | 3 | 1 |
| 車輛運搬具 | 0 | 0 | 0 | 0 | 1 | 3 | 0 | 0 | 0 | 0 | 0 | 0 | 0 | 0 | 0 | 0 | 1 | 0 | 0 | 0 | 0 | 1 | 0 | 0 |
| 建物 | 0 | 0 | 0 | 0 | 0 | 0 | 1 | 1 | 0 | 0 | 0 | 0 | 0 | 0 | 0 | 0 | 0 | 1 | 0 | 0 | 0 | 0 | 0 | 0 |
| 付帯施設 | 0 | 0 | 0 | 1 | 1 | | | | | | | | 1 | 0 | 0 | 0 | 0 | | | | | | | |
| その他 | 0 | 0 | 0 | 0 | 0 | 0 | 0 | 0 | 0 | 0 | 0 | 0 | 0 | 0 | 0 | 0 | 0 | 0 | 0 | 0 | 0 | 0 | 0 | 0 |

2 建設業（踊り場を脱し、経営改善を模索。）

景況感はプラス28.6と踊り場を脱し、先行き経営改善を模索。

経営上の課題は、「需要の停滞」（民間需要の停滞が6社と官公需要の停滞が4社）「請負単価の低下・上昇難」など、設備投資の低調が続く

業況判断DIは、プラス28.8と14.3ポイント改善した。業種別順位は6期ぶりに6業種中、同率1位から単独1位となる。売上額DIが7.1ポイント改善し、プラス7.1となる。採算DIは、7.1ポイント改善してマイナス14.3となるが、資金繰りDIもプラス7.1と改善している。

雇用状況を示す従業員数DIが、プラス14.3と好況による人手不足が一段と進んだ模様、調査6業種中4位から同率2位に上昇。

3ヶ月後の業況見込みDIは、今期に比べ14.3ポイント悪化し、プラス14.3と悪化見通しである。見通しの内容としては、来期の売上見込みDIは7.1と今期に比べ横ばい、来期の採算見込みDIもプラス14.3と今期に比べ28.6ポイント改善。このことから先行き採算重視の経営を模索を示している。来期資金繰りDIはプラス7.7になっている。

・ 設備投資の動向

設備投資の動向は、車両運搬具と建物等、その他が7.1%(各1社)の3件のみ投資が実施された。来期の投資については、車両運搬具と建物等に7.1%(各1社)の企業で投資計画がある。投資意欲は低調である。

・ 経営上の問題点

経営上の問題点の第1位は「需要の停滞」（[民間需要の停滞]）を46.3%（6社）「官公需要の停滞」28.6%（4社）が10社（71.4%）で2位は「請負単価の低下・上昇難」28.6%（4社）第3位「大企業の進出による競争の激化」21.4%（3社）の企業が回答している。前期調査に比べ「人件費以外の経費の増加」が5社から2社に21.4%減少し、「請負単価の低下・上昇難」が8社から4社に50%減少している。「民間の停滞」が5社から6社に増加「官公需要の停滞」3社から4社に1社増加している。している。「人件費の増加」が2社から3社となっている。

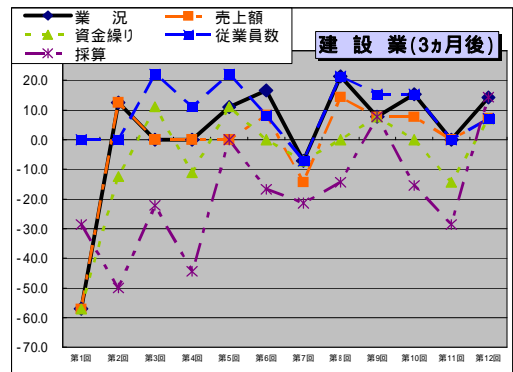
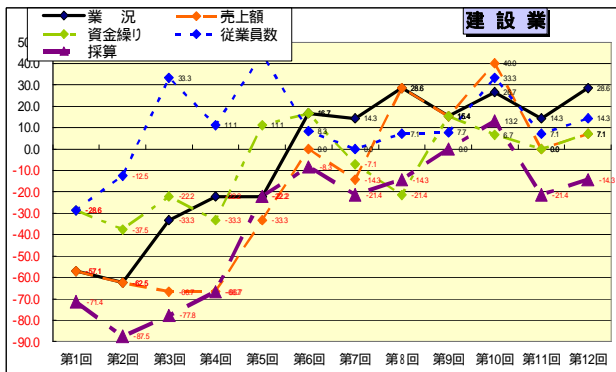

| 建設業 | 対前年比 | | | | | | | | | | | | 3ヵ月後 | | | | | | | | | | | |
|---------|-------|-------|-------|-------|-------|------|-------|-------|------|------|-------|-------|-------|-------|-------|-------|------|-------|-------|-------|------|-------|-------|------|
| | 第1回 | 第2回 | 第3回 | 第4回 | 第5回 | 第6回 | 第7回 | 第8回 | 第9回 | 第10回 | 第11回 | 第12回 | 第1回 | 第2回 | 第3回 | 第4回 | 第5回 | 第6回 | 第7回 | 第8回 | 第9回 | 第10回 | 第11回 | 第12回 |
| 業況 | -57.1 | -62.5 | -33.3 | -22.2 | -22.2 | 16.7 | 14.3 | 28.6 | 15.4 | 26.7 | 14.3 | 28.6 | -57.1 | 12.5 | 0.0 | 0.0 | 11.1 | 16.7 | -7.1 | 21.4 | 7.7 | 15.4 | 0.0 | 14.3 |
| 売上額 | -57.1 | -62.5 | -66.7 | -66.7 | -33.3 | 0.0 | -14.3 | 28.6 | 15.4 | 40.0 | 0.0 | 7.1 | -57.1 | 12.5 | 0.0 | 0.0 | 0.0 | 8.3 | -14.3 | 14.3 | 7.7 | 7.7 | 0.0 | 7.1 |
| 資金繰り | -28.6 | -37.5 | -22.2 | -33.3 | 11.1 | 16.7 | -7.1 | -21.4 | 15.4 | 6.7 | 0.0 | 7.1 | -57.1 | -12.5 | 11.1 | -11.1 | 11.1 | 0.0 | -7.1 | 0.0 | 7.7 | 0.0 | -14.3 | 7.1 |
| 採算 | -71.4 | -87.5 | -77.8 | -66.7 | -22.2 | -8.3 | -21.4 | -14.3 | 0.0 | 13.2 | -21.4 | -14.3 | -28.6 | -50.0 | -22.2 | -44.4 | 0.0 | -16.7 | -21.4 | -14.3 | 7.7 | -15.4 | -28.6 | 14.3 |
| 従業員数 | -28.6 | -12.5 | 33.3 | 11.1 | 44.4 | 8.3 | 0.0 | 7.1 | 7.7 | 33.3 | 7.1 | 14.3 | 0.0 | 0.0 | 22.2 | 11.1 | 22.2 | 8.3 | -7.1 | 21.4 | 15.4 | 15.4 | 0.0 | 7.1 |
| 設備投資の動向 | OA機器 | 2 | 1 | 2 | 1 | 1 | 1 | 3 | 2 | 1 | 3 | 0 | 0 | 0 | 1 | 1 | 1 | 0 | 1 | 3 | 2 | 0 | 0 | 0 |
| | 機械設備 | 0 | 0 | 1 | 0 | 0 | 0 | 2 | 2 | 0 | 0 | 0 | 0 | 0 | 0 | 1 | 0 | 1 | 0 | 0 | 0 | 2 | 1 | 0 |
| | 車両運搬具 | 1 | 2 | 3 | 1 | 0 | 3 | 2 | 1 | 4 | 0 | 0 | 1 | 1 | 3 | 2 | 1 | 1 | 1 | 3 | 2 | 0 | 1 | 0 |
| | 建物 | 0 | 0 | 0 | 0 | 0 | 0 | 0 | 1 | 1 | 0 | 1 | 1 | 0 | 1 | 0 | 1 | 0 | 0 | 0 | 0 | 0 | 0 | 2 |
| | 付帯施設 | 0 | 0 | 0 | 1 | 1 | | | | | | | | 0 | 0 | 1 | 1 | 0 | | | | | | |
| | その他 | | 0 | 0 | 0 | 0 | 0 | 0 | 0 | 0 | 0 | 0 | 1 | | 0 | 0 | 0 | 0 | 0 | 0 | 0 | 0 | 0 | 0 |
| | | | | | | | | | | | | | | | | | | | | | | | | |

3 小売業（最寄品）（業況 DI は 2 期連続改善、先行きも期待感を抱く。）

「景況感は、大幅に改善プラスに転じる、先行きは横ばいで期待感を模索か。」
 経営上の課題は、「需要の停滞」や「利用者ニーズの変化」、設備投資は低調となる。

業況判断 DI はプラス 14.3 と 29.3 ポイント改善した。業種別順位では 6 業種中 5 位から同率 2 位に。
 売上額 DI は 35.0 ポイント改善、採算 DI はマイナス 9.5 と 5.5 ポイント改善。資金繰り DI はマイナス 4.8 と 20.2 ポイント改善した。

雇用状況を示す従業員数 DI は、4.5 ポイント改善し、プラス 9.5 と従業員（雇用）調整が進んだことを示している。調査 6 業種中、6 位から 6 位とバランスよい状況が続いている。

3 カ月後の業況見込み DI は、プラス 14.3 と今期に比べて横ばい見通しであり、来期の売上額見込み DI はプラス 9.5 と 9.5 ポイントの改善の見通しを示す。来期の採算見通し DI もマイナス 4.8 と 4.7 ポイントの改善見通しを示す。来期の資金繰り DI はマイナス 14.3 と 9.5 ポイントも悪化の見通しを示す。

・ 設備投資の動向

設備投資の動向は、調査 21 社のうち、OA 機器と機械設備、車両運搬具、建物等が各 4.8% (各 1 社)、の企業が投資した。来期の投資については、車両運搬具に 4.8% (1 社) の企業に投資計画があり、企業と投資活動は冷え込んだ。

・ 経営上の問題点

経営上の問題点の第 1 位「需要の停滞」は 42.9% (9 社) の企業で回答し、第 2 位の「利用者ニーズの変化」が 23.8% (5 社)、第 3 位は「購買力の他地域への流出」・「販売単価の低下・上昇難」が 19.0% (各 4 社) などが、企業で抱えている問題と回答した。

前回調査に比べて、「需要の停滞」が 1 社増加 (4.8%)、「販売単価の低下・上昇難」が 2 社から 4 社に 9.6% (2 社) の増加、「利用者ニーズの変化」が 6 社から 5 社に 1 社減少した。

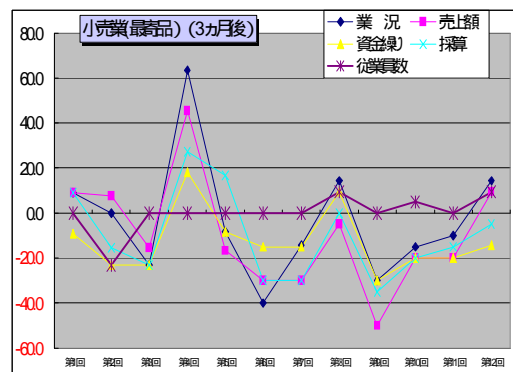
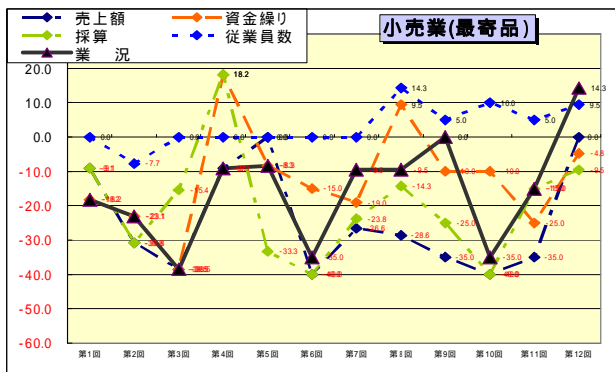

| 小売業（最寄品） | 対前年比 | | | | | | | | | | | | 3ヵ月後 | | | | | | | | | | | | | |
|----------|-------|-------|-------|-------|------|-------|-------|-------|-------|-------|-------|-------|------|------|-------|-------|-------|-------|-------|-------|-------|-------|-------|-------|-------|--|
| | 第1回 | 第2回 | 第3回 | 第4回 | 第5回 | 第6回 | 第7回 | 第8回 | 第9回 | 第10回 | 第11回 | 第12回 | 第1回 | 第2回 | 第3回 | 第4回 | 第5回 | 第6回 | 第7回 | 第8回 | 第9回 | 第10回 | 第11回 | 第12回 | | |
| 業況 | -18.2 | -23.1 | -38.5 | -9.1 | -8.3 | -35.0 | -9.5 | -9.5 | 0.0 | -35.0 | -15.0 | 14.3 | 9.1 | 0.0 | -23.1 | 63.6 | -8.3 | -40.0 | -14.3 | 14.3 | -30.0 | -15.0 | -10.0 | 14.3 | | |
| 経営状況 | 売上額 | -9.1 | -30.8 | -38.5 | -9.1 | 0.0 | -40.0 | -26.6 | -28.6 | -35.0 | -40.0 | 0.0 | 9.1 | 7.7 | -15.4 | 45.5 | -16.7 | -30.0 | -30.0 | -4.8 | -50.0 | -20.0 | -20.0 | 9.5 | | |
| | 資金繰り | -18.2 | -23.1 | -38.5 | 18.2 | -8.3 | -15.0 | -19.0 | 9.5 | -10.0 | -10.0 | -25.0 | -4.8 | -9.1 | -23.1 | -23.1 | 18.2 | -8.3 | -15.0 | -15.0 | 9.5 | -30.0 | -20.0 | -20.0 | -14.3 | |
| | 採算 | -9.1 | -30.8 | -15.4 | 18.2 | -33.3 | -40.0 | -23.8 | -14.3 | -25.0 | -40.0 | -15.0 | -9.5 | 9.1 | -15.4 | -23.1 | 27.3 | 16.7 | -30.0 | -30.0 | 0.0 | -35.0 | -20.0 | -15.0 | -4.8 | |
| | 従業員数 | 0.0 | -7.7 | 0.0 | 0.0 | 0.0 | 0.0 | 0.0 | 14.3 | 5.0 | 10.0 | 5.0 | 9.5 | 0.0 | -23.1 | 0.0 | 0.0 | 0.0 | 0.0 | 0.0 | 9.5 | 0.0 | 5.0 | 0.0 | 9.5 | |
| 設備投資の動向 | OA機器 | 2 | 1 | 0 | 0 | 2 | 2 | 0 | 1 | 0 | 1 | 1 | 1 | 1 | 0 | 1 | 1 | 0 | 1 | 1 | 1 | 1 | 1 | 3 | 0 | |
| | 機械設備 | 0 | 1 | 1 | 0 | 1 | 3 | 1 | 2 | 1 | 1 | 1 | 1 | 2 | 1 | 1 | 1 | 0 | 1 | 1 | 1 | 0 | 1 | 2 | 0 | |
| | 車両運搬具 | 0 | 0 | 0 | 0 | | 1 | 1 | 1 | 2 | 3 | 2 | 1 | 0 | 0 | 0 | 0 | 1 | 0 | 0 | 1 | 0 | 1 | 1 | 1 | |
| | 建物 | 1 | 1 | 0 | 0 | | 1 | 2 | 1 | 1 | 2 | 2 | 1 | 1 | 1 | 1 | 1 | 0 | 2 | 2 | 1 | 1 | 1 | 0 | 0 | |
| | 付帯施設 | 0 | 1 | 1 | 0 | | | | | | | | | 0 | 0 | 1 | 3 | 1 | | | | | | | | |
| | その他 | 0 | 0 | 0 | 0 | | 0 | 0 | 0 | 0 | 0 | 0 | 0 | 0 | 0 | 0 | 0 | 0 | 0 | 0 | 0 | 0 | 0 | 0 | 0 | |
| | | | | | | | | | | | | | | | | | | | | | | | | | | |

4 小 売 業 (買回品) (改善したが採算割れなど不透明な展開。先行き期待感を抱く)

景況感は17.2ポイント改善したが不透明な展開。先行き期待感を抱く。

経営上の課題は「需要の停滞」や「販売単価の低下・上昇難」と「利用者ニーズの変化」

業況判断DIは、前期に比べて17.2ポイント改善した。業種別順位では6位転落のままでした。売上額DIは3.4ポイント改善し、マイナス6.9となる。採算DIはマイナス10.3と17.3ポイント改善。資金繰りDIは10.3ポイント改善し0.0。

雇用状況を示す従業員数DIは、プラス10.3と従業員は調整終了し均衡の取れた状況となり、調査6業種中同率5位から3位になった。

3ヵ月後の業況見込みDIはプラス24.1と今期に比べ24.1ポイントの改善。来期の売上額見込みDIはマイナス24.1と今期に比べ31.0ポイントの改善見通し。来期の採算見通しDIはプラス10.3と20.6ポイント改善を示すなど先行き期待感を抱く。資金繰りDIも20.6ポイントの改善しマイナス10.3を示し、雇用状況もプラスの10.3を示している。

・ 設備投資の動向

設備投資の動向は、車両運搬具2社(3.4%)・建物に3.4%(1社)の企業が投資を実施した。来期の投資については、建物等に3.4%(1社)、の企業で投資計画が見られる。

・ 経営上の問題点

経営上の問題点の第1位「需要の停滞」で37.9%(11社)、第2位が「販売単価の低下・上昇難」で34.5%(10社)。第3位「利用者ニーズの変化」27.6%(8社)について「大型・中型店の進出による競争の激化」が13.8%(4社)などである。

前回調査に比べて、「需要の停滞」は16社から11社へと5社(17.5%)減少、「販売単価の低下・上昇難」は9社から10社に増加し、「利用者ニーズの変化」が5社から7社と2社増加した。

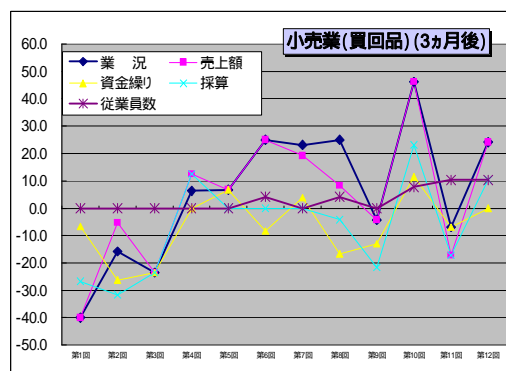
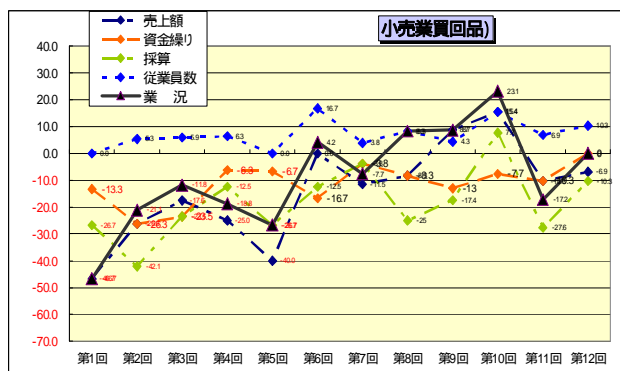

| 小 売 業(買回品) | 対前年比 | | | | | | | | | | | | 3ヵ月後 | | | | | | | | | | | | |
|---------------|-------|-------|-------|-------|-------|-------|-------|-------|------|-------|-------|-------|-------|-------|-------|-------|------|------|------|------|-------|-------|------|-------|------|
| | 第1回 | 第2回 | 第3回 | 第4回 | 第5回 | 第6回 | 第7回 | 第8回 | 第9回 | 第10回 | 第11回 | 第12回 | 第1回 | 第2回 | 第3回 | 第4回 | 第5回 | 第6回 | 第7回 | 第8回 | 第9回 | 第10回 | 第11回 | 第12回 | |
| 業 況 | -46.7 | -21.1 | -11.8 | -18.8 | -26.7 | 4.2 | -7.7 | 8.3 | 8.7 | 23.1 | -17.2 | 0 | -40.0 | -15.8 | -23.5 | 6.3 | 6.7 | 25.0 | 23.1 | 25.0 | -4.3 | 46.2 | -6.9 | 24.1 | |
| 経 営 状 況 | 売上額 | -46.7 | -26.3 | -17.6 | -25.0 | -40.0 | 0.0 | -11.5 | -8.3 | 8.7 | 15.4 | -10.3 | -6.9 | -40.0 | -5.3 | -23.5 | 12.5 | 6.7 | 25.0 | 19.2 | 8.3 | -4.3 | 46.2 | -17.2 | 24.1 |
| | 資金繰り | -13.3 | -26.3 | -23.5 | -6.3 | -6.7 | -16.7 | -3.8 | -8.3 | -1.3 | -7.7 | -10.3 | 0 | -6.7 | -26.3 | -23.5 | 0.0 | 6.7 | -8.3 | 3.8 | -16.7 | -13.0 | 11.5 | -6.9 | 0.0 |
| | 採算 | -26.7 | -42.1 | -23.5 | -12.5 | -26.7 | -12.5 | -3.8 | -2.5 | -17.4 | 7.7 | -27.6 | -10.3 | -26.7 | -31.6 | -23.5 | 12.5 | 0.0 | 0.0 | 0.0 | -4.2 | -21.7 | 23.1 | -17.2 | 10.3 |
| | 従業員数 | 0.0 | 5.3 | 5.9 | 6.3 | 0.0 | 16.7 | 3.8 | 8.3 | 4.3 | 15.4 | 6.9 | 10.3 | 0.0 | 0.0 | 0.0 | 0.0 | 0.0 | 4.2 | 0.0 | 4.2 | 0.0 | 7.7 | 10.3 | 10.3 |
| 設 備 投 資 の 動 向 | OA機器 | 0 | 3 | 2 | 1 | 1 | 1 | 3 | 3 | 3 | 4 | 3 | 0 | 2 | 2 | 4 | 5 | 2 | 1 | 4 | 2 | 2 | 2 | 2 | 0 |
| | 機械設備 | 0 | 0 | 0 | 0 | 1 | 0 | 0 | 1 | 0 | 0 | 1 | 0 | 0 | 1 | 1 | 0 | 0 | 0 | 0 | 0 | 2 | 0 | 0 | 0 |
| | 車両運搬具 | 1 | 1 | 3 | 1 | 1 | 0 | 0 | 0 | 0 | 2 | 1 | 2 | 0 | 0 | 1 | 1 | 1 | 1 | 0 | 2 | 2 | 0 | 1 | 0 |
| | 建物 | 0 | 1 | 0 | 1 | 1 | 0 | 0 | 0 | 0 | 0 | 1 | 1 | 1 | 1 | 1 | 1 | 0 | 1 | 1 | 0 | 1 | 3 | 0 | 1 |
| | 付帯施設 | 1 | 0 | 0 | 0 | 0 | 0 | 0 | 0 | 0 | 0 | 0 | 0 | 0 | 1 | 0 | 0 | 0 | 0 | 0 | 0 | 0 | 0 | 0 | 0 |
| | その他 | 0 | 0 | 0 | 0 | 0 | 0 | 0 | 0 | 0 | 0 | 0 | 0 | 0 | 0 | 0 | 0 | 0 | 0 | 0 | 0 | 0 | 0 | 0 | 0 |

5 飲食業 (悪化したが来期に大きな期待を抱く。)

景況感は2.0ポイント悪化してプラス11.8。先行きは大きな期待を抱く。

経営上の課題は「需要の停滞」や「新規参入業者の増加」、「利用者ニーズの変化」

設備投資は低調

業況判断DIは、前期に比べて2.0ポイント悪化してプラス11.8。業種別順位では、4位から5位に。売上額DIもプラス2.9と4.0ポイント悪化した。採算DIはマイナス8.8と5.4ポイント悪化した。資金繰りDIは、マイナス0.0と13.8ポイント改善した。

雇用状況を示す従業員数DIはプラス26.5と不足状態が進む。来期もこのままかの状態が続く。調査6業種中、第1位の結果である。

3ヵ月後の業況見込みDIはプラス50.0と今期と比べ48.2ポイントも改善の見通し。来期売上額見込みDIもプラス44.1、大幅に改善を期待。来期の採算見通しDIもプラス11.8と横ばい。資金繰りDIもプラス20.6と改善の見通しである。

・ 設備投資の動向

設備投資の動向は、建物等2.9%(1社)、OA機器2.9%(1社)、車両運搬具が、2.9%(1社)の企業で投資が見られた。来期の投資でも、OA機器8.8%(3社)、機械設備、車両運搬具、建物等が各1社(2.9%)の投資計画があるのみで低調。

・ 経営上の問題点

経営上の問題点の、第1位「需要の停滞」で23.5%(8社)、第2位「新規参入業者の増加」20.6%(7社)、第3位「利用者ニーズの変化」17.6%(6社)次いで「販売単価の低下・上昇難」14.7%(5社)次いで「人件費の増加」と「同業者の進出」11.8%(各4社)などである。

前回調査に比べて「需要の停滞」が13社から8社に21.3%(5社)減少し、「販売単価の低下・上昇難」が7社か3社に1.9%(4社)減少、「利用者ニーズの変化」が3社から7社に11.3%(4社)増加と「人件費以外の経費の増加」が4社から3社に5.0%(1社)減少した。

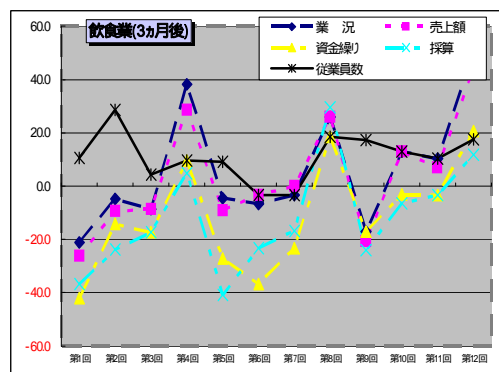
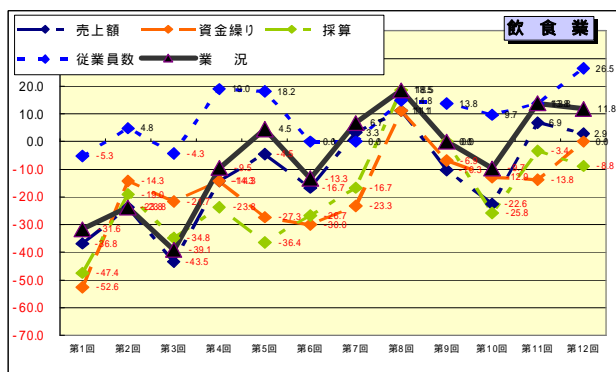

| 飲食業 | 対前年比 | | | | | | | | | | | | 3ヵ月後 | | | | | | | | | | | | |
|---------|-------|-------|-------|-------|-------|-------|-------|------|-------|-------|-------|------|-------|-------|-------|------|-------|-------|-------|------|-------|------|------|------|---|
| | 第1回 | 第2回 | 第3回 | 第4回 | 第5回 | 第6回 | 第7回 | 第8回 | 第9回 | 第10回 | 第11回 | 第12回 | 第1回 | 第2回 | 第3回 | 第4回 | 第5回 | 第6回 | 第7回 | 第8回 | 第9回 | 第10回 | 第11回 | 第12回 | |
| 業況 | -31.6 | -23.8 | -39.1 | -9.5 | 4.5 | -13.3 | 6.7 | 18.5 | 0.0 | -9.7 | 13.8 | 11.8 | -21.1 | -4.8 | -8.7 | 38.1 | -4.5 | -6.7 | -3.3 | 25.9 | -17.2 | 12.9 | 10.3 | 50.0 | |
| 売上額 | -36.8 | -23.8 | -43.5 | -14.3 | -4.5 | -16.7 | 3.3 | 11.1 | -10.3 | -22.6 | 6.9 | 2.9 | -26.3 | -9.5 | -8.7 | 28.6 | -9.1 | -3.3 | 0.0 | 25.9 | -20.7 | 12.9 | 6.9 | 44.1 | |
| 資金繰り | -52.6 | -14.3 | -21.7 | -14.3 | -27.3 | -30.0 | -23.3 | 11.1 | -6.9 | -12.9 | -13.8 | 0.0 | -42.1 | -14.3 | -17.4 | 9.5 | -27.3 | -36.7 | -23.3 | 18.5 | -17.2 | -3.2 | -3.4 | 20.6 | |
| 採算 | -47.4 | -19.0 | -34.8 | -23.8 | -36.4 | -26.7 | -16.7 | 18.5 | 0.0 | -25.8 | -3.4 | -8.8 | -36.8 | -23.8 | -17.4 | 4.8 | -40.9 | -23.3 | -16.7 | 29.6 | -24.1 | -6.5 | -3.4 | 11.8 | |
| 従業員数 | -5.3 | 4.8 | -4.3 | 19.0 | 18.2 | 0.0 | 0.0 | 14.8 | 13.8 | 9.7 | 13.8 | 26.5 | 10.5 | 28.6 | 4.3 | 9.5 | 9.1 | -3.3 | -3.3 | 18.5 | 17.2 | 12.9 | 10.3 | 17.6 | |
| 設備投資の動向 | OA機器 | 2 | 0 | 0 | 1 | 1 | 0 | 0 | 0 | 0 | 3 | 2 | 1 | 3 | 1 | 1 | 1 | 2 | 0 | 1 | 2 | 1 | 3 | 1 | 3 |
| | 機械設備 | 1 | 2 | 1 | 0 | 4 | 6 | 6 | 2 | 2 | 4 | 4 | 0 | 1 | 2 | 0 | 1 | 0 | 2 | 2 | 1 | 1 | 4 | 4 | 1 |
| | 車両運搬具 | 1 | 0 | 1 | 1 | 1 | 0 | 1 | 0 | 2 | 3 | 1 | 1 | 1 | 0 | 0 | 2 | 1 | 0 | 2 | 0 | 2 | 1 | 1 | 1 |
| | 建物 | 0 | 0 | 0 | 0 | 1 | 1 | 1 | 1 | 1 | 3 | 4 | 3 | 1 | 2 | 0 | 2 | 2 | 0 | 1 | 2 | 2 | 4 | 0 | 1 |
| | 付帯施設 | 3 | 0 | 1 | 0 | 2 | | | | | | | | | 3 | 0 | 0 | 4 | 2 | | | | | | |
| | その他 | 0 | 0 | 0 | 0 | 0 | 0 | 0 | 1 | | 1 | 0 | 3 | | 0 | 0 | 0 | 0 | 0 | 0 | 0 | 0 | 0 | 0 | 0 |
| | | | | | | | | | | | | | | | | | | | | | | | | | |

6 サービス業（二歩後退、採算割れを懸念、先行き期待感を抱く）

景況感は2期連続して悪化、プラス3.8と10.5ポイント悪化、先行き期待感を抱く。

経営上の課題は、「利用者ニーズの変化」と「人件費以外の経費の増加」

設備投資は手控えて低調。

業況判断DIは、2期連続悪化してプラス3.8と、10.5ポイントの悪化。業種別順位で同率第1位から第5位に後退。売上高DI10.7ポイント悪化して0.0となる、採算DIが2期連続悪化してマイナス15.4と、1.1ポイントの悪化。資金繰りDIもマイナス7.7と11.3ポイント悪化した。雇用状況を示す従業員数DIは、6.4ポイント低下してプラス11.5と人手不足の状況が続いている。調査6業種中2位から4位。

3ヵ月後の業況見込みDIはプラス7.7と3.0ポイント改善。来期売上額見込みDIもプラス7.7。来期の採算見通しDIはプラス0.0と3.6ポイント改善の見通しを示し、資金繰りDIもプラス3.8の見通しを示し、すべての指標で改善を期待。

・ 設備投資の動向

設備投資の動向は、調査26社のうち、機械設備3.8%(1社)の企業しか投資がみられなかった。来期の投資計画については、OA機器7.7%(2社)、車輛運搬具が7.7%(2社)の投資計画が見られる。景気悪化懸念から手控えがみられる。

・ 経営上の問題点

経営上の問題点の第1位は「利用者ニーズの変化」30.8%(8社)、第2位、「人件費以外の経費の増加」が19.2%(5社)、3位は「新規参入業者の増加」(4社)、4位は、「需要の停滞」・「販売単価の低下・上昇難」が、11.5%(各3社)などが経営上の課題である。

前回調査に比べ「利用者ニーズの変化」は11社から8社、3社(8.5%)減少、「需要の停滞」も7社から3社に15.5%(4社)減少した。ついで「人件費以外の経費の増加」が6社から5社に、(1社)1.4%減少、「同業者の進出」が4社から2社に「販売価格の低下・上昇難」は4社から3社に2.8%減少した

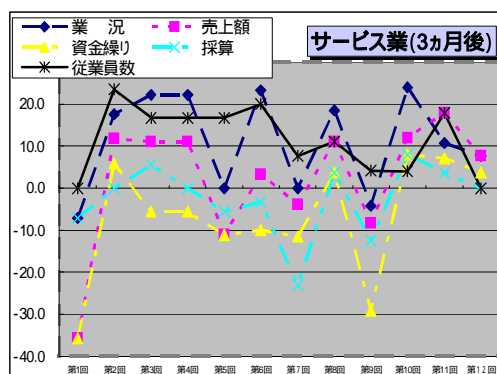
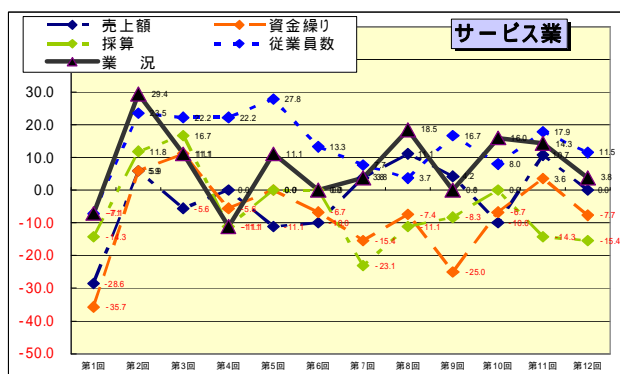

| サービス業 | 対前年比 | | | | | | | | | | | | 3ヵ月後 | | | | | | | | | | | |
|---------|-------|------|------|-------|-------|-------|-------|-------|-------|-------|-------|-------|-------|------|------|------|-------|-------|-------|------|-------|------|------|------|
| | 第1回 | 第2回 | 第3回 | 第4回 | 第5回 | 第6回 | 第7回 | 第8回 | 第9回 | 第10回 | 第11回 | 第12回 | 第1回 | 第2回 | 第3回 | 第4回 | 第5回 | 第6回 | 第7回 | 第8回 | 第9回 | 第10回 | 第11回 | 第12回 |
| 業況 | -7.1 | 29.4 | 11.1 | -11.1 | 11.1 | 0.0 | 3.8 | 18.5 | 0.0 | 16.0 | 14.3 | 3.8 | -7.1 | 17.6 | 22.2 | 22.2 | 0.0 | 23.3 | 0.0 | 18.5 | -4.2 | 24.0 | 10.7 | 7.7 |
| 売上額 | -28.6 | 5.9 | -5.6 | 0.0 | -11.1 | -10.0 | 3.8 | 11.1 | 4.2 | -10.0 | 10.7 | 0.0 | -35.7 | 11.8 | 11.1 | 11.1 | -11.1 | 3.3 | -3.8 | 11.1 | -8.3 | 12.0 | 17.9 | 7.7 |
| 資金繰り | -35.7 | 5.9 | 11.1 | -5.6 | 0.0 | -6.7 | -15.4 | -7.4 | -25.0 | -6.7 | 3.6 | -7.7 | -35.7 | 5.9 | -5.6 | -5.6 | -11.1 | -10.0 | -11.5 | 3.7 | -29.2 | 8.0 | 7.1 | 3.8 |
| 採算 | -14.3 | 11.8 | 16.7 | -11.1 | 0.0 | 0.0 | -23.1 | -11.1 | -8.3 | 0.0 | -14.3 | -15.4 | -7.1 | 0.0 | 5.6 | 0.0 | -5.6 | -3.3 | -23.1 | 3.7 | -12.5 | 8.0 | 3.6 | 0.0 |
| 従業員数 | -7.1 | 23.5 | 22.2 | 22.2 | 27.8 | 13.3 | 7.7 | 3.7 | 16.7 | 8.0 | 17.9 | 11.5 | 0.0 | 23.5 | 16.7 | 16.7 | 16.7 | 20.0 | 7.7 | 11.1 | 4.2 | 4.0 | 17.9 | 0.0 |
| 設備投資の動向 | | | | | | | | | | | | | | | | | | | | | | | | |
| OA機器 | 2 | 1 | 2 | 3 | 3 | 2 | 4 | 2 | 1 | 3 | 3 | 0 | 3 | 1 | 2 | 1 | 2 | 5 | 3 | 2 | 3 | 2 | 5 | 2 |
| 機械設備 | 0 | 0 | 0 | 1 | 1 | 1 | 2 | 0 | 1 | 2 | 2 | 1 | 1 | 0 | 2 | 3 | 0 | 0 | 1 | 0 | 1 | 0 | 2 | 0 |
| 車輛運搬具 | 1 | 1 | 1 | 2 | 1 | 1 | 2 | 0 | 0 | 2 | 0 | 0 | 0 | 0 | 1 | 1 | 1 | 3 | 1 | 1 | 0 | 2 | 1 | 2 |
| 建物 | 0 | 0 | 0 | 0 | 0 | 2 | 0 | 0 | 0 | 0 | 2 | 0 | 0 | 1 | 0 | 0 | 0 | 1 | 1 | 0 | 0 | 0 | 0 | 0 |
| 付帯施設 | 0 | 1 | 2 | 1 | 0 | | | | | | | | 1 | 1 | 1 | 2 | 0 | | | | | | | |
| その他 | 0 | 0 | 0 | 0 | 0 | 0 | 0 | 0 | 0 | 0 | 0 | 0 | 0 | 0 | 0 | 0 | 0 | 0 | 0 | 0 | 0 | 0 | 0 | 0 |

資料編

第12回:景気動向DI結果 (平成19年4月調査)

| 景況調査結果 | | 総合 | 製造業 | 建設業 | 小売業 | | 飲食業 | サービス業 |
|---------|--------|------|------|-------|-------|-------|------|-------|
| | | | | | 最寄品 | 買回り品 | | |
| 業況 | (今期) | 12.1 | 14.3 | 28.6 | 14.3 | 0 | 11.8 | 3.8 |
| | (3ヵ月後) | 22 | 21.4 | 14.3 | 14.3 | 24.1 | 50 | 7.7 |
| 今期経営状況 | 売上額 | 1.7 | 7.1 | 7.1 | 0 | -6.9 | 2.9 | 0 |
| | 資金繰り | -2.1 | -7.1 | 7.1 | -4.8 | 0 | 0 | -7.7 |
| | 採算 | -6.2 | 21.4 | -14.3 | -9.5 | -10.3 | -8.8 | -15.4 |
| | 従業員数 | 14.4 | 14.3 | 14.3 | 9.5 | 10.3 | 26.5 | 11.5 |
| 見通し3ヵ月後 | 売上額 | 19 | 21.4 | 7.1 | 9.5 | 24.1 | 44.1 | 7.7 |
| | 資金繰り | 1.7 | -7.1 | 7.1 | -14.3 | 0 | 20.6 | 3.8 |
| | 採算 | 6.5 | 7.1 | 14.3 | -4.8 | 10.3 | 11.8 | 0 |
| | 従業員数 | 9.8 | 14.3 | 7.1 | 9.5 | 10.3 | 17.6 | 0 |

第12回:設備投資結果 (平成19年4月調査)

| 景況調査結果 | | 総合 | 製造業 | 建設業 | 小売業 | | 飲食業 | サービス業 |
|--------|-------------|----|-----|-----|-----|------|-----|-------|
| | | | | | 最寄品 | 買回り品 | | |
| 今期 | OA機器 | 2 | | | 1 | | 1 | |
| | 機械設備 | 3 | 1 | | 1 | | | 1 |
| | 車両運搬具 | 5 | | 1 | 1 | 2 | 1 | |
| | 建物(付帯設備等含む) | 4 | | 1 | 1 | 1 | 1 | |
| | 付帯施設 | | | | | | | |
| | その他 | 4 | | 1 | | | 3 | |
| 3ヵ月後 | OA機器 | 5 | | | | | 3 | 2 |
| | 機械設備 | 2 | 1 | | | | 1 | |
| | 車両運搬具 | 5 | | 1 | 1 | | 1 | 2 |
| | 建物(付帯設備等含む) | 4 | | 1 | | 1 | 1 | 1 |
| | 付帯施設 | | | | | | | |
| | その他 | | | | | | | |

第12回:経営上の問題点 (平成19年4月調査)

| 景況調査結果 | | 総合 | 製造業 | 建設業 | 小売業 | | 飲食業 | サービス業 |
|-------------------|---------------|-------------|----------------|----------|----------|------------|-----------|-------|
| | | | | | 最寄品 | 買回り品 | | |
| 需要の停滞 | | 35 | 4 | 10 | 9 | 11 | 8 | 3 |
| 利用者ニーズの変化 | | 27 | 3 | | 5 | 8 | 6 | 8 |
| 販売単価の低下・上昇難 | | 22 | 3 | 4 | 4 | 10 | 5 | 3 |
| 人件費以外の経費の増加 | | 16 | 3 | 2 | 3 | | 3 | 5 |
| 新規参入業者の増加 | | 14 | | 1 | 1 | 1 | 7 | 4 |
| 同業者の進出 | | 6 | | 3 | | | 4 | 2 |
| 人件費の増加 | | 12 | 2 | 2 | 1 | 1 | 4 | 2 |
| 大型・中型店の進出による競争の激化 | | 8 | | | 2 | 4 | 1 | 1 |
| 購買力の他地域への流出 | | 10 | | | 4 | 3 | 2 | 1 |
| その他 | 良い人材の確保: 4 | 事業資金の借入難: 1 | 請負単価の低下・上昇: 1 | 金利の上昇: 1 | 天候の変化 | 夏の落ち込みが激しい | 人材の不足: 1 | |
| | 人件費削減: 天候: 仕入 | 製品ニーズの変化: 3 | 民間需要の停滞: 6 | | 人件費削減 | 仕入高 | 同業者のダンピング | |
| | ダンピング: 価格意識 | 加工単価の低下: 3 | 官公需要の停滞: 4 | | 雇用も確保 | 利用者の価値意識 | | |
| | 夏の落ち込み: 各1 | | 大企業の進出で競争激化: 3 | | 3月で退職者増加 | | | |